

Benchmark 5v's S.L.

Asesoría y Consultoría

Campaña para Microempresas y Pymes

2019

Apreciados señores,

En primer lugar queremos agradecerles que presten atención a nuestra comunicación.

Somos una consultoría de empresas muy cercana a Vdes, ubicados en el edificio BUVISA-VORAMAR, (El Masnou). Nuestra pretensión es hacerles la vida un poco más fácil. Somos especialistas en microempresas y pymes a las cuales nos gusta ofrecerles un servicio de calidad por encima de los estándares habituales.

Los negocios evolucionan rápidamente y en empresas como las nuestras resulta complicado estar siempre actualizado, por ese motivo debemos desestimar ocuparnos de cuestiones que NO APORTAN VALOR A NUESTRO NEGOCIO y dedicarnos a aquellas tareas que pueden mejorar nuestros resultados.

Además también resulta necesario descartar procesos o mejorarlos y, para ello, normalmente es necesaria una visión externa, que pueda sugerir mejoras de forma objetiva sin verse afectada por el entorno.

Nuestro deseo es poder ofrecerles más tiempo y más información para que saquen el máximo partido a su negocio, dedicándose íntegramente a su “core business”, dándoles la oportunidad de delegar en 5VS todo aquello que no les aporte valor.

Le ofrecemos **CONFIANZA**, pueden delegarnos TODA SU GESTIÓN ADMINISTRATIVA, DE CONTROL e incluso DE GESTIÓN y dedicarse únicamente a generar valor a su negocio.

Podemos, además, con la información que les proporcionemos ayudarles a **aumentar ese valor**.

Somos una consultoría-asesoría ubicada en el Maresme que cuenta, entre su personal, con más de 28 años de experiencia, especialistas en Pymes y Microempresas, ampliamente conocedores de toda la problemática de este tipo de organizaciones.

Además de los servicios tradicionales de asesoría, orientados a cumplir con todas sus obligaciones formales para con las diferentes Administraciones Públicas, les ofrecemos un servicio de calidad y un trato especializado, enfocado a la mejora continua de su negocio, aportándole aquel valor extra que necesita para poder tomar las decisiones correctas y diferenciarse de su competencia.

Además, somos de las pocas asesorías en nuestro segmento, que poseen con plena vigencia, la certificación de **CALIDAD ISO 9001:2015** en lo que a servicios de asesoramiento fiscal, laboral y contable se refiere, expedido por **AENOR**.

Para un correcto seguimiento, emitimos informes periódicos sobre la evolución de su negocio, que harán que disfrute de una mejor y más completa información y una visión mucho más amplia que les ayudará en la toma de decisiones.

A continuación podrán ver algunos ejemplos de tipos de informes de gestión que les podemos preparar a medida:

- Cuadro de mando
- Desviaciones presupuestarias
- Comparativos plurianuales
- Informes analíticos por centros de coste (a definir)
- Informes sobre coste de personal.
- Otros.

Se generan a medida de cada cliente, por lo que si quieren extraer más valor a sus datos, pero no saben cómo hacerlo, no duden en preguntarnos.

Lo más interesante, es que podemos ofrecerles todo lo que les hemos expuesto a unos precios muy competitivos, por favor, consúltennos sin compromiso.

Si tienen alguna duda, o quieren ponerse en contacto con nosotros, pueden hacerlo sin ningún tipo de compromiso, a través del teléfono 937539034 o bien a través del correo electrónico Info@consultoria5vs.es

Cinta Aguilera - Gerente

Cuadro de Mando

EMPRESA 1

Diciembre

2018

Datos principales

Ingresos hasta Diciembre	----
Gastos hasta Diciembre	----
Resultado hasta Diciembre	----

Ingresos de Diciembre	----
Gastos de Diciembre	----
Resultado de Diciembre	----

Ingresos, Gastos y Resultados (Evolución por meses)

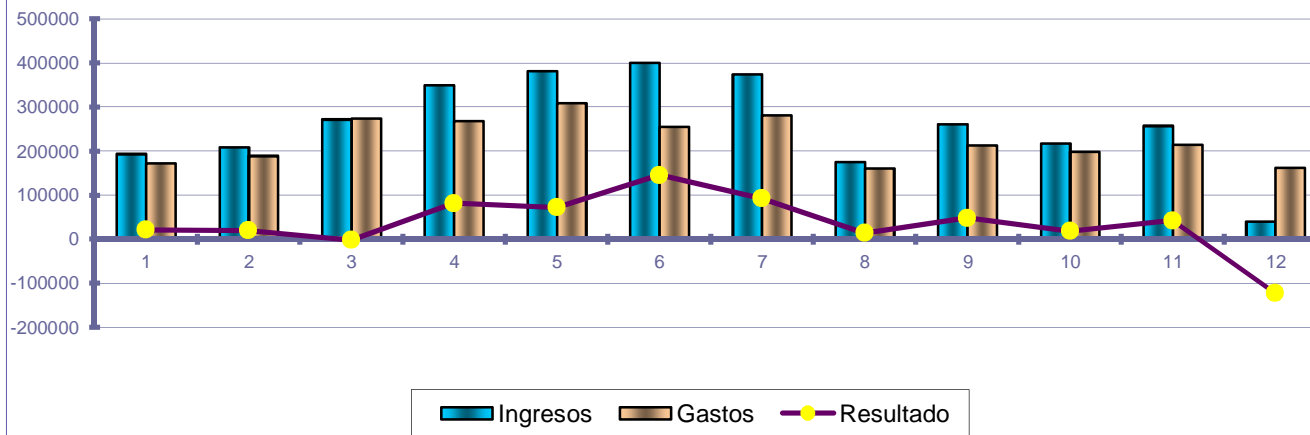

Estructura de los gastos

Del mes seleccionado

Aprovisionamientos	----
Sueldos y Salarios	----
Seguridad Social	----
Transportes	----
Publicidad y Propaganda	----
Otros Gastos	----

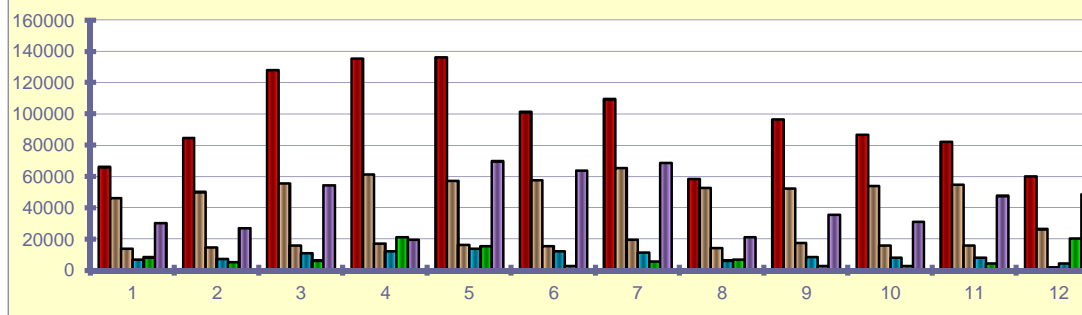
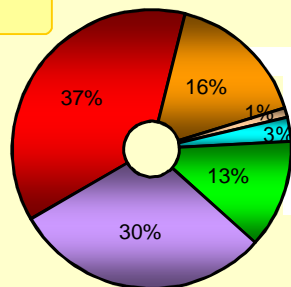

Ratios de Liquidez			Ratios de Endeudamiento		Ratios de Rentabilidad	
<p>Liquidez Capacidad de la empresa para hacer frente a los pagos a corto plazo Ideal = 1 a 2</p> <p>Obtenido: 2,017 Exceso Ocioso: 572,2 Ocioso (límite): 2,589 Correcto (hasta): 2,017 Peligroso (bajo): 0</p> <p>Tesorería improductiva</p>	<p>Tesorería Capacidad para hacer frente a pagos a corto plazo sin las existencias Ideal = 0,5 a 1</p> <p>Obtenido: 2,017 Exceso Ocioso: 57,2 Ocioso (límite): 2,2 Correcto (hasta): 2,2 Peligroso (bajo): 0</p> <p>Aconsejamos invertir</p>	<p>Disponibilidad Capacidad para hacer frente a los pagos a corto plazo con Caja y Bancos Ideal = 0,3</p> <p>Obtenido: 8,017 Exceso Ocioso: 129,8 Ocioso (límite): 8,017 Correcto (hasta): 8,017 Peligroso (bajo): 0</p> <p>+Inversiones</p>	<p>Endeudamiento % de recursos propios con respecto al total del pasivo. Ideal = 0,4 a 0,6</p> <p>2018-2017: 1,0</p> <p>Intente reducir deudas</p>	<p>Calidad de la deuda % de la deuda a corto plazo con respecto al total de la deuda Ideal = cuanto mas bajo mejor</p> <p>2018-2017: 1,0</p> <p>Traspase deuda a LP</p>	<p>Renta.Economica Productividad del activo de la empresa Ideal = cuanto mas alto mejor</p> <p>2018-2017: 29% → 36%</p> <p>Se rentabiliza el Activo</p>	<p>Renta.Financiera Beneficio en relación con inversión de propietarios Ideal = cuanto mas alto mejor</p> <p>2018-2017: 0% → 0%</p>

Empresa 3

Seleccionar el mes del informe

12

Diciembre

	2016		2017		2018	
	TOTAL	%	TOTAL	%	TOTAL	%
GASTOS	----		----		----	
COSTE DE VENTAS	----	40%	----	39%	----	39%
Mercaderías	----		----		----	
Materias Primas	----		----		----	
Embalajes + Envases	----		----		----	
Rappels	----		----		----	
Variación de Stocks de Producto Acabado	----		----		----	
Tratamiento de Agua	----		----		----	
Trabajos realizados por otras empresas	----		----		----	
RESULTADO BRUTO (MB)	----	60%	----	61%	----	61%
Margen s/coste	----	151%	----	159%	----	158%
COSTE DE PERSONAL	----	24%	----	25%	----	28%
6400 Sueldos y Salarios	----		----		----	
6410 Indemnizaciones	----		----		----	
6420 Seguridad Social	----		----		----	
6490 Otros Gastos de Personal	----		----		----	
AMORTIZACION INMOVILIZADO	----	1%	----	1%	----	1%
AJUSTES EN SALDOS DE CLIENTE	----		----		----	
RESTO DE COSTS DE EXPLOTACIÓN	----	21%	----	21%	----	16%
6200 Gastos de Investigación y Desarrollo	----		----		----	
6210 Arrendamientos	----		----		----	
6220 Reparación y Conservación	----		----		----	
6230 Serv. Prof. Independientes	----		----		----	
6240 Transportes	----		----		----	
6250 Primas de Seguros	----		----		----	
6260 Servicios Bancarios y Similares	----		----		----	
6270 Publicidad y Propaganda	----		----		----	
6280 Suministros	----		----		----	
6290 Otros Servicios	----		----		----	
6310 Otros Tributos	----		----		----	
6590 Otras Pérdidas en Gestion Corriente	----		----		----	
PROV. POR OPERACIONES CIALES.	----		----		----	
Dot. A la Prov para otras Op. Ciales.	----		----		----	
INGRESOS	----		----		----	
IMPORTE NETO DE NEGOCIOS	----		----		----	
Ventas	----		----		----	
Prestación de Servicios	----		----		----	
Devolución de Ventas	----		----		----	
Descuentos s/ventas	----		----		----	
Rappels s/ventas	----		----		----	
OTROS INGRESOS DE EXPLOTACIÓN	----		----		----	
RESULTADOS FINANCIEROS	----		----		----	
Costes Financieros	----		----		----	
Ingresos Financieros	----		----		----	
Ingresos por Servicios al Personal	----		----		----	
RESULTADOS EXCEPCIONALES	----		----		----	
Resultados Excepcionales	----		----		----	
Venta Inmovilizado Material	----		----		----	
RESULTADO MES NETO S/VENTA	----	13%	----	16%	----	14%
EBITDA	----	14%	----	16%	----	17%

EMPRESA 4

PÉRDIDAS Y GANANCIAS ANALÍTICA 2.018

ACUMULADO MENSUAL

Mes del informe

8

Acumulado hasta el mes de:

Agosto

Agregados	RESTAURANTE 1		RESTAURANTE 2		RESTAURANTE 3		RESTAURANTE 4		CAFETERÍA	NUEVOS PROYECTOS	ESTRUCTURA	TOTALES
	Importe	%	Importe	%	Importe	%	Importe	%	Importe	Importe	Importe	Importe
1.- Importe Neto de la Cifra de negocios	---		---		---		---		---	---	---	---
7000 Ventas de Mercaderías	----		----		----		----		----	----	----	----
7060 Descuento Sobre Ventas por Pronto Pago	----		----		----		----		----	----	----	----
RESULTADO BRUTO	---		---		---		---		---	---	---	---
MARGEN BRUTO	---		---		---		---		---	---	---	---
4.- Aprovisionamientos	---		---		---		---		---	---	---	---
6000 Compras de Mercaderías	----		----		----		----		----	----	----	----
6010 Compras de Materias Primas	----		----		----		----		----	----	----	----
6020 Compras de Otros Aprovisionamientos	----		----		----		----		----	----	----	----
6021 Vajilla y Material de cocina	----		----		----		----		----	----	----	----
6022 Productos de Limpieza	----		----		----		----		----	----	----	----
6090 "Rappels" por Compras de Mercaderías	----		----		----		----		----	----	----	----
6110 Variación de Existencias de Mat. Primas	----		----		----		----		----	----	----	----
5.- Otros Ingresos de Personal	---		---		---		---		---	---	---	---
7550 Ingresos por Servicios al Personal	----		----		----		----		----	----	----	----
6.- Gastos de personal	---	30,4%	---	31,9%	---	32,7%	---	37,6%	---	---	---	---
6400 Sueldos y Salarios	----		----		----		----		----	----	----	----
6410 Indemnizaciones	----		----		----		----		----	----	----	----
6420 Seguridad Social a Cargo de la Empresa	----		----		----		----		----	----	----	----
6490 Otros Gastos Sociales	----		----		----		----		----	----	----	----
7.- Otros Gastos de Explotación	---	17,5%	---	21,8%	---	23,8%	---	25,0%	---	---	---	---
6211 Alquiler de Local	----		----		----		----		----	----	----	----
6212 Gastos Comunes	----		----		----		----		----	----	----	----
6213 Renting Coche	----		----		----		----		----	----	----	----
6214 Renting Impresora	----		----		----		----		----	----	----	----
6215 Renting Máquina de Hielo	----		----		----		----		----	----	----	----
6216 Royalty Franquicia	----		----		----		----		----	----	----	----
6217 Alquiler Chocolatera	----		----		----		----		----	----	----	----
6221 Gastos Informática	----		----		----		----		----	----	----	----
6222 Mantenimiento de Locales	----		----		----		----		----	----	----	----
6223 Mantenimiento de Cocinas	----		----		----		----		----	----	----	----
6224 Limpieza de Locales	----		----		----		----		----	----	----	----
6231 Gestoría	----		----		----		----		----	----	----	----
6232 Abogados	----		----		----		----		----	----	----	----
6234 Mutua	----		----		----		----		----	----	----	----
6235 Selección de Personal	----		----		----		----		----	----	----	----
6236 Asesoría	----		----		----		----		----	----	----	----
6250 Primas de Seguros	----		----		----		----		----	----	----	----
6261 Comisiones de Tarjetas	----		----		----		----		----	----	----	----
6262 Tickets Restaurantes	----		----		----		----		----	----	----	----
6270 Publicidad y Propaganda	----		----		----		----		----	----	----	----
6281 Suministros Luz	----		----		----		----		----	----	----	----
6282 Suministros Gas	----		----		----		----		----	----	----	----
6283 Suministros Agua	----		----		----		----		----	----	----	----
6284 Suministros Teléfono	----		----		----		----		----	----	----	----
6291 Gasolina	----		----		----		----		----	----	----	----
6292 Comida Empresa	----		----		----		----		----	----	----	----
6293 Desplazamientos	----		----		----		----		----	----	----	----
6295 Mantelería	----		----		----		----		----	----	----	----
6296 Material de Oficina	----		----		----		----		----	----	----	----
6297 Material Varios	----		----		----		----		----	----	----	----
6299 Otros Servicios	----		----		----		----		----	----	----	----
6310 Otros Tributos	----		----		----		----		----	----	----	----
8.- Amortización del Inmovilizado	---		---		---		---		---	---	---	---
6810 Amortización Inmovilizado	----		----		----		----		----	----	----	----
6820 Amortización de Inv. Inmobiliarias	----		----		----		----		----	----	----	----
12.- Otros Resultados	---		---		---		---		---	---	---	---
7780 Ingresos Excepcionales	----		----		----		----		----	----	----	----
A) RESULTADO DE EXPLOTACIÓN	---	20,7%	---	9,3%	---	5,8%	---	0,5%	---	---	---	---
14.- Resultados Financieros	---		---		---		---		---	---	---	---
6623 Intereses deudas Entidades Crédito	----		----		----		----		----	----	----	----
6690 Otros Gastos Financieros	----		----		----		----		----	----	----	----
15.- Variación de valor razonable en inst. fin.	---		---		---		---		---	---	---	---
6633 Pérdidas de instrumentos de co	----		----		----		----		----	----	----	----
B) RESULTADO FINANCIERO	---	0,0%	---	-0,1%	---	-0,8%	---	-0,4%	---	---	---	---
C) RESULTADO ANTES DE IMPUESTOS	---	20,6%	---	9,2%	---	5,0%	---	0,1%	---	---	---	---
D) EBITDA	---	23,0%	---	12,3%	---	7,9%	---	1,1%	---	---	---	---
Reparto Estructuras (en función de la venta)	37,75%		28,84%		26,16%		7,25%					
E) EBITDA 2	---	18,5%	---	8,9%	---	4,8%	---	0,2%	---	---	---	---

EMPRESA 5

PÉRDIDAS Y GANANCIAS ANALÍTICA 2.018

MENSUAL

Mes del informe

11

Acumulado hasta el mes de:

Noviembre

Partidas más significativas acumuladas por centro

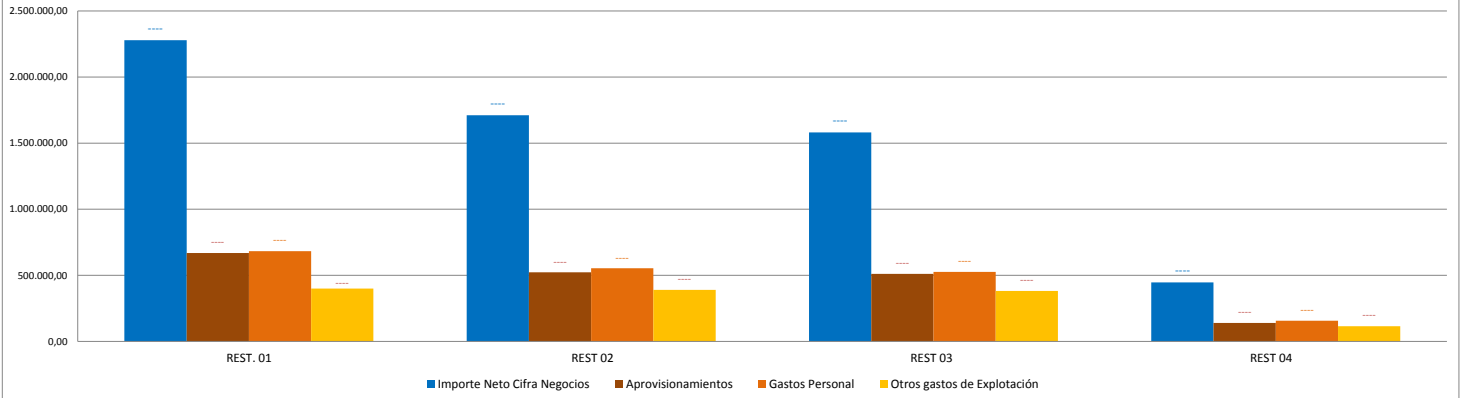

% de Facturación acumulada por centros del total factuado

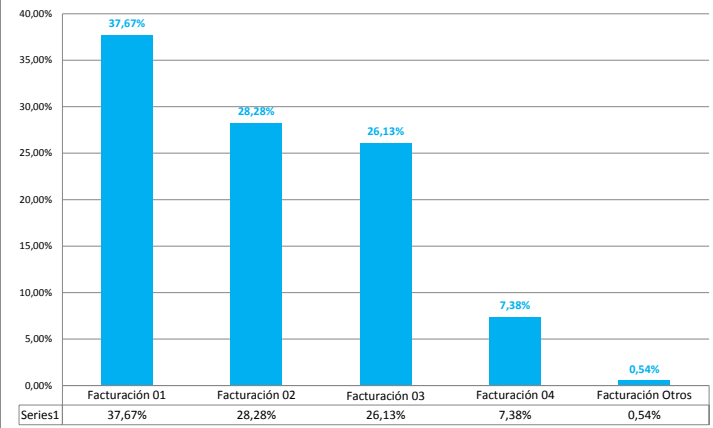

% de Gastos acumulados por centros sobre el total de gastos

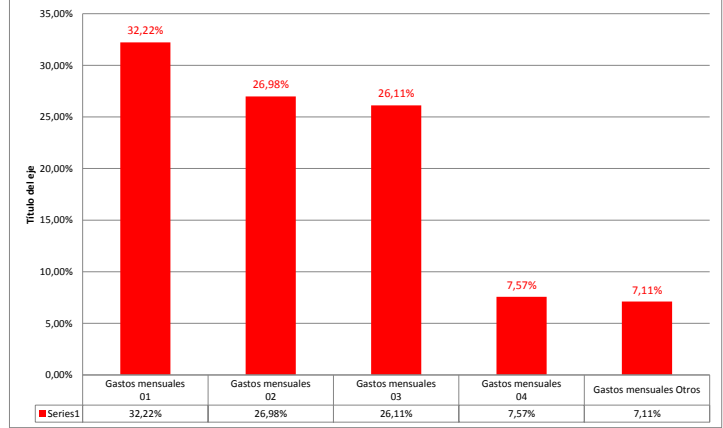

Margen Bruto acumulado por centro

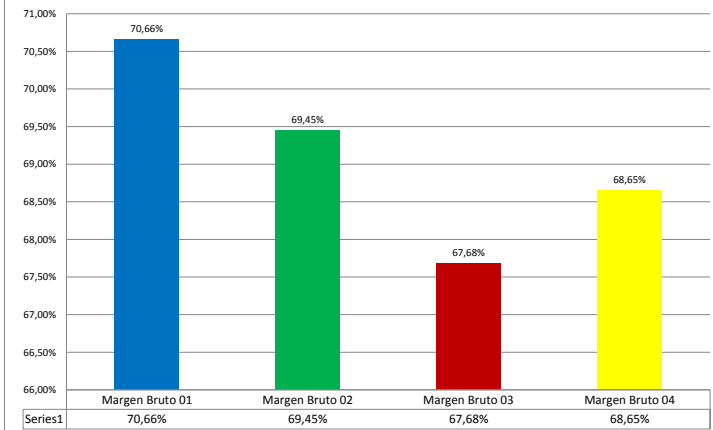

% de Ebitda 2 por centros acumulado

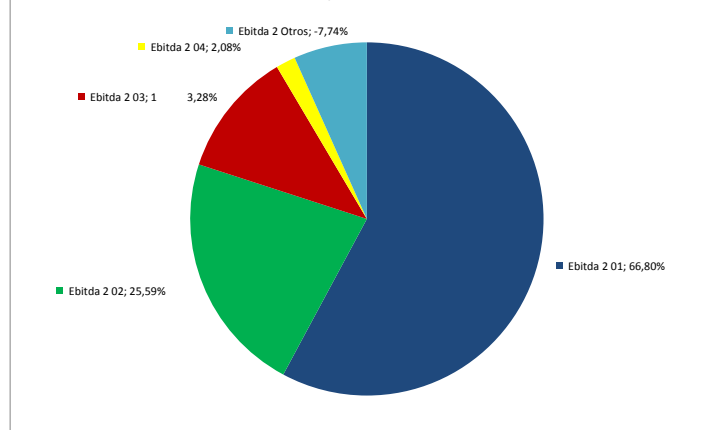

Resultados acumulados por centros

