

Benchmark 5v's S.L.

Asesoría y Consultoría

Promoción Especial Farmacias

2019

Señores,

Queremos agradecerles su tiempo, somos conscientes de que no disponen de tanto como quisieran, pero entre otras, esa será una de nuestras prioridades, **optimizar su tiempo para que puedan dedicarse plenamente a su negocio.**

Somos una **consultoría - asesoría ubicada en el Maresme, con más de 28 años de experiencia, 18 de ellos en el Maresme**, buenos conocedores del tipo de comercio que se encuentra a nuestro alrededor y de sus peculiaridades.

Además de los servicios tradicionales de asesoría, orientados a cumplir con todas sus obligaciones formales con las diferentes Administraciones Públicas, les ofrecemos un servicio de calidad y un trato personalizado, **enfocado a la mejora continua de su negocio, aportando ese valor extra necesario** para poder tomar las decisiones correctas y diferenciarse de la competencia.

Además, somos una de las pocas asesorías que posee en vigor la **certificación de calidad ISO 9001:2015 en lo que a servicios de asesoramiento fiscal, laboral y contable se refiere, expedido por AENOR.**

También estamos al día en las últimas tecnologías, haciéndole la vida más fácil a la hora de llevar su negocio. **Dispondrá de una INTRANET, accesible desde ordenador o teléfono móvil**, a través de la cual, podrá contactar con nosotros y gestionar su información. **Tenga toda su información a mano. Somos su consultoría-asesoría 24 horas online.**

**Para un correcto seguimiento, emitimos informes periódicos sobre la evolución de su negocio**, que harán que dispongan de una mejor y más completa información y una visión mucho más amplia que les ayudará en la toma de decisiones.

A continuación podrán ver algunos de los tipos de informes que podemos confeccionarles:

- Cuadro de mando
- Cuadro desviaciones presupuestarias
- Comparativos anuales
- Distribuciones analíticas y gráficas

Con el paso del tiempo hemos ido optimizando los mismos, así que si creen que pueden sacarle más partido a sus datos, pero no saben cómo, no duden en preguntarnos.

Conocemos bien el sector de las farmacias. Por ello, creemos que podemos aportar ese extra que necesita para la toma correcta de decisiones.

Y lo más interesante, es que podemos ofrecerle todo lo anteriormente expuesto a un precio muy competitivo:

Facturación Anual	Tipo de cuota	Precio
Hasta 600.000€	Trimestral	200 €
Entre 600.001€ y 1.000.000€	Mensual	200 €
Entre 1.000.001 en adelante	Mensual	300 €
Nóminas	Mensual	10 € c/u

Estos precios no incluyen el IVA

Si les ha quedado alguna duda, o quieren ponerse en contacto con nosotros, pueden hacerlo sin compromiso alguno, a través del teléfono [93.753.90.34](tel:93.753.90.34) o bien al correo electrónico [info@consultoria5vs.es](mailto:info@consultoria5vs.es)

Muchas gracias por su atención, reciban un saludo bien cordial.

Cinta Aguilera -Gerente

## Cuadro de Mando

EMPRESA 1

Diciembre

2018

### Datos principales

Ingresos hasta Diciembre	----
Gastos hasta Diciembre	----
<b>Resultado hasta Diciembre</b>	----
Ingresos de Diciembre	----
Gastos de Diciembre	----
<b>Resultado de Diciembre</b>	----

### Ingresos, Gastos y Resultados (Evolución por meses)

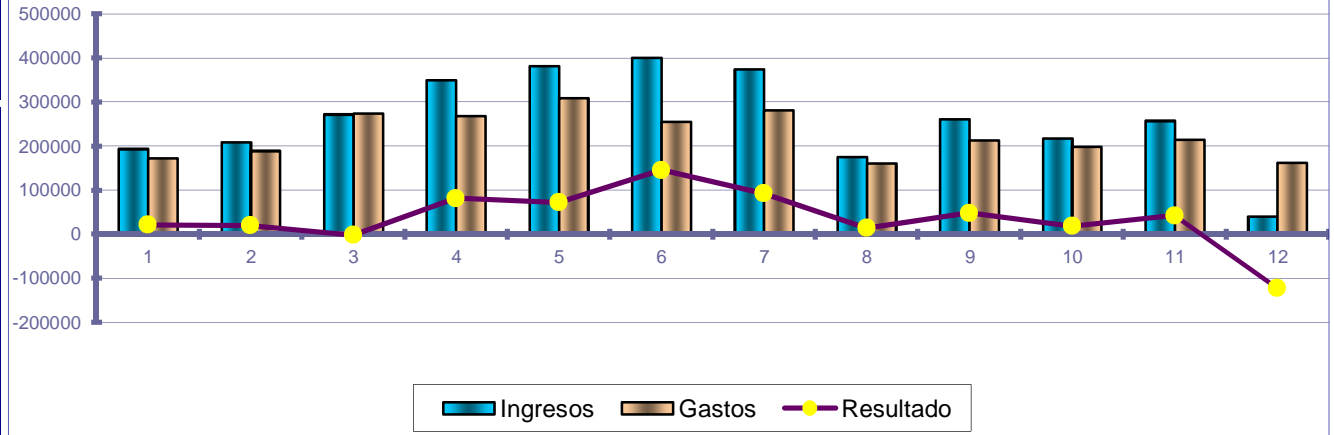

### Estructura de los gastos

#### Del mes seleccionado

Aprovisionamientos	----
Sueldos y Salarios	----
Seguridad Social	----
Transportes	----
Publicidad y Propaganda	----
Otros Gastos	----

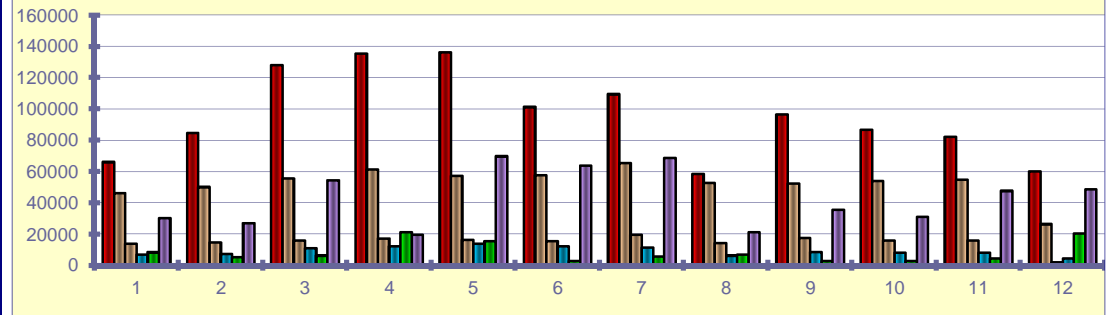
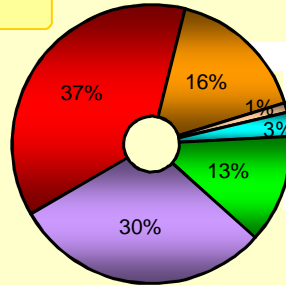

<ul style="list-style-type: none"> <li>Obtenido</li> <li>Exceso Ocioso</li> <li>Ocioso (límite)</li> <li>Correcto (hasta)</li> <li>Peligroso (bajo)</li> </ul>	<h4>Ratios de Liquidez</h4>	<h4>Ratios de Endeudamiento</h4>	<h4>Ratios de Rentabilidad</h4>	
	<p><b>Liquidez</b> Capacidad de la empresa para hacer frente a los pagos a corto plazo Ideal = 1 a 2</p> <p>2017: 2.017 2018: 2.572</p> <p>Tesorería improductiva</p>	<p><b>Tesorería</b> Capacidad para hacer frente a pagos a corto plazo sin las existencias Ideal = 0,5 a 1</p> <p>2017: 2.017 2018: 2.257</p> <p>Aconsejamos invertir</p>	<p><b>Disponibilidad</b> Capacidad para hacer frente a los pagos a corto plazo con Caja y Bancos Ideal = 0,3</p> <p>2017: 0.817 2018: 0.8129</p> <p>+Inversiones</p>	<p><b>Endeudamiento</b> % de recursos propios con respecto al total del pasivo. Ideal = 0,4 a 0,6</p> <p>2017: 1.0 2018: 1.0</p> <p>Intente reducir deudas</p>
	<p><b>Calidad de la deuda</b> % de la deuda a corto plazo con respecto al total de la deuda Ideal = cuanto mas bajo mejor</p> <p>2017: 1.0 2018: 1.0</p> <p>Traspase deuda a LP</p>	<p><b>Renta.Economica</b> Productividad del activo de la empresa Ideal = cuanto mas alto mejor</p> <p>2017: 29% 2018: 36%</p> <p>Se rentabiliza el Activo</p>	<p><b>Renta.Financiera</b> Beneficio en relación con inversión de propietarios Ideal = cuanto mas alto mejor</p> <p>2017: 0% 2018: 0%</p>	



**Empresa 3**

Seleccionar el mes del informe

12

Diciembre

	2016		2017		2018	
	TOTAL	%	TOTAL	%	TOTAL	%
<b>GASTOS</b>	----		----		----	
<b>COSTE DE VENTAS</b>	----	40%	----	39%	----	39%
Mercaderías	----		----		----	
Materias Primas	----		----		----	
Embalajes + Envases	----		----		----	
Rappels	----		----		----	
Variación de Stocks de Producto Acabado	----		----		----	
Tratamiento de Agua	----		----		----	
Trabajos realizados por otras empresas	----		----		----	
<b>RESULTADO BRUTO (MB)</b>	----	60%	----	61%	----	61%
Margen s/coste	----	151%	----	159%	----	158%
<b>COSTE DE PERSONAL</b>	----	24%	----	25%	----	28%
6400 Sueldos y Salarios	----		----		----	
6410 Indemnizaciones	----		----		----	
6420 Seguridad Social	----		----		----	
6490 Otros Gastos de Personal	----		----		----	
<b>AMORTIZACION INMOVILIZADO</b>	----	1%	----	1%	----	1%
<b>AJUSTES EN SALDOS DE CLIENTE</b>	----		----		----	
<b>RESTO DE COSTS DE EXPLOTACIÓN</b>	----	21%	----	21%	----	16%
6200 Gastos de Investigación y Desarrollo	----		----		----	
6210 Arrendamientos	----		----		----	
6220 Reparación y Conservación	----		----		----	
6230 Serv. Prof. Independientes	----		----		----	
6240 Transportes	----		----		----	
6250 Primas de Seguros	----		----		----	
6260 Servicios Bancarios y Similares	----		----		----	
6270 Publicidad y Propaganda	----		----		----	
6280 Suministros	----		----		----	
6290 Otros Servicios	----		----		----	
6310 Otros Tributos	----		----		----	
6590 Otras Pérdidas en Gestion Corriente	----		----		----	
<b>PROV. POR OPERACIONES CIALES.</b>	----		----		----	
Dot. A la Prov para otras Op. Ciales.	----		----		----	
<b>INGRESOS</b>	----		----		----	
<b>IMPORTE NETO DE NEGOCIOS</b>	----		----		----	
Ventas	----		----		----	
Prestación de Servicios	----		----		----	
Devolución de Ventas	----		----		----	
Descuentos s/ventas	----		----		----	
Rappels s/ventas	----		----		----	
<b>OTROS INGRESOS DE EXPLOTACIÓN</b>	----		----		----	
<b>RESULTADOS FINANCIEROS</b>	----		----		----	
Costes Financieros	----		----		----	
Ingresos Financieros	----		----		----	
Ingresos por Servicios al Personal	----		----		----	
<b>RESULTADOS EXCEPCIONALES</b>	----		----		----	
Resultados Excepcionales	----		----		----	
Venta Inmovilizado Material	----		----		----	
<b>RESULTADO MES NETO S/VENTA</b>	----	13%	----	16%	----	14%
<b>EBITDA</b>	----	14%	----	16%	----	17%

EMPRESA 4

PÉRDIDAS Y GANANCIAS ANALÍTICA 2.018

ACUMULADO MENSUAL

Mes del informe

8

Acumulado hasta el mes de:

Agosto

Agregados	Centro 1		Centro 2		Centro 3		Centro 4		Centro 5	NUEVOS PROYECTOS	ESTRUCTURA	TOTALES
	Importe	%	Importe	%	Importe	%	Importe	%	Importe	Importe	Importe	Importe
<b>1.- Importe Neto de la Cifra de negocios</b>	---		---		---		---		---	---	---	---
7000 Ventas de Mercaderías	----		----		----		----		----	----	----	----
7060 Descuento Sobre Ventas por Pronto Pago	----		----		----		----		----	----	----	----
<b>RESULTADO BRUTO</b>	---		---		---		---		---	---	---	---
<b>MARGEN BRUTO</b>	---		---		---		---		---	---	---	---
<b>4.- Aprovisionamientos</b>	---		---		---		---		---	---	---	---
6000 Compras de Mercaderías	----		----		----		----		----	----	----	----
6010 Compras de Materias Primas	----		----		----		----		----	----	----	----
6020 Compras de Otros Aprovisionamientos	----		----		----		----		----	----	----	----
6021 Vajilla y Material de cocina	----		----		----		----		----	----	----	----
6022 Productos de Limpieza	----		----		----		----		----	----	----	----
6090 "Rappels" por Compras de Mercaderías	----		----		----		----		----	----	----	----
6110 Variación de Existencias de Mat. Primas	----		----		----		----		----	----	----	----
<b>5.- Otros Ingresos de Personal</b>	---		---		---		---		---	---	---	---
7550 Ingresos por Servicios al Personal	----		----		----		----		----	----	----	----
<b>6.- Gastos de personal</b>	---	30,4%	---	31,9%	---	32,7%	---	37,6%	---	---	---	---
6400 Sueldos y Salarios	----		----		----		----		----	----	----	----
6410 Indemnizaciones	----		----		----		----		----	----	----	----
6420 Seguridad Social a Cargo de la Empresa	----		----		----		----		----	----	----	----
6490 Otros Gastos Sociales	----		----		----		----		----	----	----	----
<b>7.- Otros Gastos de Explotación</b>	---	17,5%	---	21,8%	---	23,8%	---	25,0%	---	---	---	---
6211 Alquiler de Local	----		----		----		----		----	----	----	----
6212 Gastos Comunes	----		----		----		----		----	----	----	----
6213 Renting Coche	----		----		----		----		----	----	----	----
6214 Renting Impresora	----		----		----		----		----	----	----	----
6215 Renting Máquina de Hielo	----		----		----		----		----	----	----	----
6216 Royalty Franquicia	----		----		----		----		----	----	----	----
6217 Alquiler Chocolatera	----		----		----		----		----	----	----	----
6221 Gastos Informática	----		----		----		----		----	----	----	----
6222 Mantenimiento de Locales	----		----		----		----		----	----	----	----
6223 Mantenimiento de Cocinas	----		----		----		----		----	----	----	----
6224 Limpieza de Locales	----		----		----		----		----	----	----	----
6231 Gestoría	----		----		----		----		----	----	----	----
6232 Abogados	----		----		----		----		----	----	----	----
6234 Mutua	----		----		----		----		----	----	----	----
6235 Selección de Personal	----		----		----		----		----	----	----	----
6236 Asesoría	----		----		----		----		----	----	----	----
6250 Primas de Seguros	----		----		----		----		----	----	----	----
6261 Comisiones de Tarjetas	----		----		----		----		----	----	----	----
6262 Tickets Restaurantes	----		----		----		----		----	----	----	----
6270 Publicidad y Propaganda	----		----		----		----		----	----	----	----
6281 Suministros Luz	----		----		----		----		----	----	----	----
6282 Suministros Gas	----		----		----		----		----	----	----	----
6283 Suministros Agua	----		----		----		----		----	----	----	----
6284 Suministros Teléfono	----		----		----		----		----	----	----	----
6291 Gasolina	----		----		----		----		----	----	----	----
6292 Comida Empresa	----		----		----		----		----	----	----	----
6293 Desplazamientos	----		----		----		----		----	----	----	----
6295 Mantelería	----		----		----		----		----	----	----	----
6296 Material de Oficina	----		----		----		----		----	----	----	----
6297 Material Varios	----		----		----		----		----	----	----	----
6299 Otros Servicios	----		----		----		----		----	----	----	----
6310 Otros Tributos	----		----		----		----		----	----	----	----
<b>8.- Amortización del Inmovilizado</b>	---		---		---		---		---	---	---	---
6810 Amortización Inmovilizado	----		----		----		----		----	----	----	----
6820 Amortización de Inv. Inmobiliarias	----		----		----		----		----	----	----	----
<b>12.- Otros Resultados</b>	---		---		---		---		---	---	---	---
7780 Ingresos Excepcionales	----		----		----		----		----	----	----	----
<b>A) RESULTADO DE EXPLOTACIÓN</b>	---	20,7%	---	9,3%	---	5,8%	---	0,5%	---	---	---	---
<b>14.- Resultados Financieros</b>	---		---		---		---		---	---	---	---
6623 Intereses deudas Entidades Crédito	----		----		----		----		----	----	----	----
6690 Otros Gastos Financieros	----		----		----		----		----	----	----	----
<b>15.- Variación de valor razonable en inst. fin.</b>	---		---		---		---		---	---	---	---
6633 Pérdidas de instrumentos de co	----		----		----		----		----	----	----	----
<b>B) RESULTADO FINANCIERO</b>	---	0,0%	---	-0,1%	---	-0,8%	---	-0,4%	---	---	---	---
<b>C) RESULTADO ANTES DE IMPUESTOS</b>	---	20,6%	---	9,2%	---	5,0%	---	0,1%	---	---	---	---
<b>D) EBITDA</b>	---	23,0%	---	12,3%	---	7,9%	---	1,1%	---	---	---	---
Reparto Estructuras (en función de la venta)	37,75%		28,84%		26,16%		7,25%					
<b>E) EBITDA 2</b>	---	18,5%	---	8,9%	---	4,8%	---	0,2%	---	---	---	---

**EMPRESA 5**

PÉRDIDAS Y GANANCIAS ANALÍTICA 2.018

MENSUAL

Mes del informe

11

Acumulado hasta el mes de:

Noviembre

Partidas más significativas acumuladas por centro

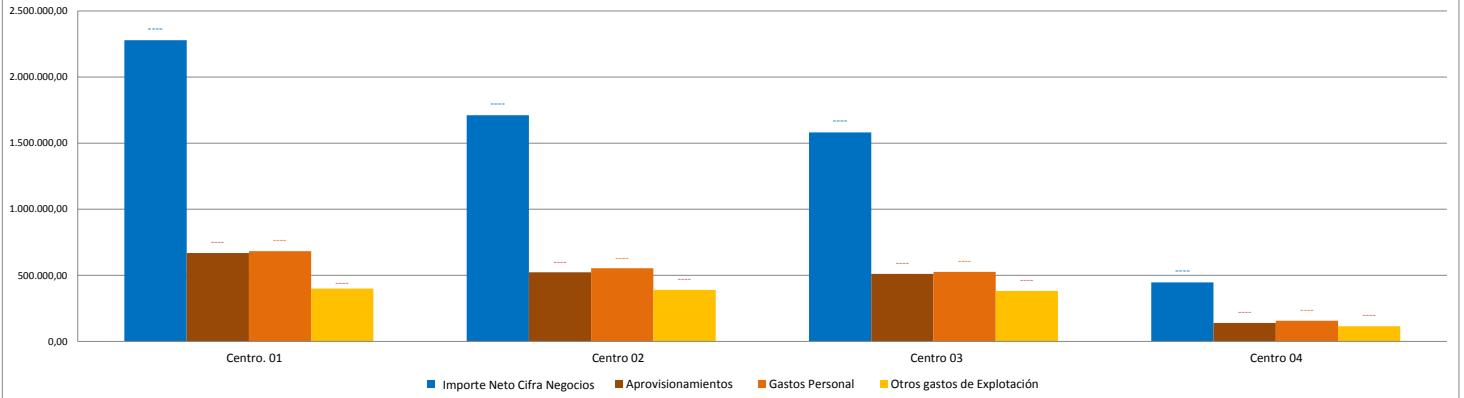

% de Facturación acumulada por centros del total factuado

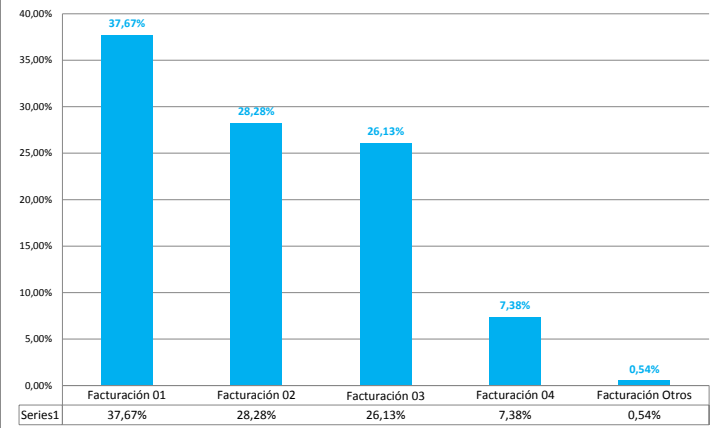

% de Gastos acumulados por centros sobre el total de gastos

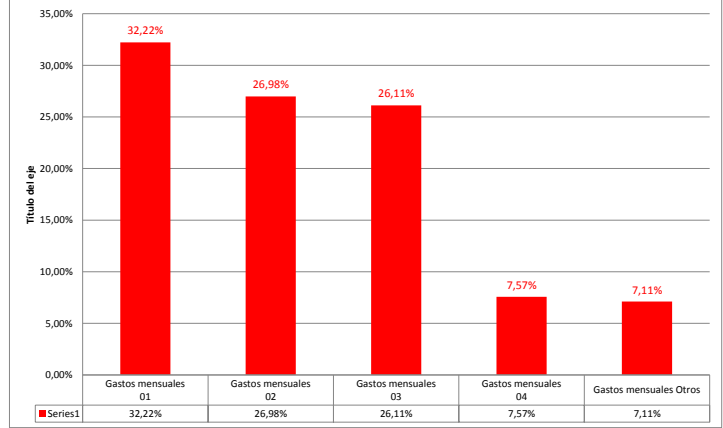

Margen Bruto acumulado por centro

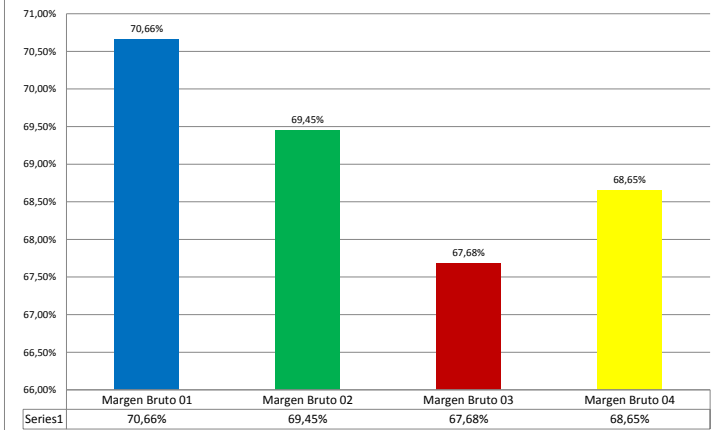

% de Ebitda 2 por centros acumulado

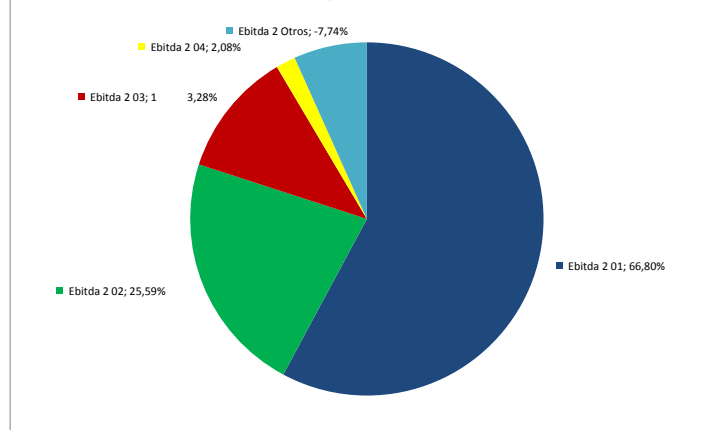

Resultados acumulados por centros

