

Benchmark 5v's S.L.

Asesoría y Consultoría

Promoción Especial Clubes Deportivos

2019

Apreciados señores,

En primer lugar queremos agradecerles el tiempo que nos están dedicando porque, probablemente, no disponen de tanto como necesitan, pero, entre otras, esta será una de las prioridades de 5VS, **optimizar su tiempo**.

Somos conscientes de que actualmente todo lo relacionado con el ocio saludable, el cuidado personal y el bienestar de las personas, es prioritario.

Nos estamos acostumbrando a buscar tiempo para nosotros fuera del trabajo, la familia y resto de ocupaciones diarias.

Por lo tanto consideramos que su modelo de negocio es muy actual, aunque también, se encuentra en un mercado muy maduro, lo que le obliga a innovar constantemente para continuar siendo competitivo.

Por ese motivo entendemos que en centros como éste, la máxima prioridad debe ser una excelente atención al cliente, priorizando esta actividad al resto.

Nuestro deseo es poder ofrecerles más tiempo y más información para que saquen el máximo partido a su negocio, dedicándose íntegramente a su “core business”, dándoles la oportunidad de delegar en 5VS todo aquello que no les aporte valor.

Le ofrecemos **CONFIANZA**, pueden delegarnos TODA SU GESTIÓN ADMINISTRATIVA, DE CONTROL e incluso DE GESTIÓN y dedicarse únicamente a generar valor a su negocio.

Podemos, además, con la información que les proporcionemos ayudarles **a aumentar ese valor**.

Somos una consultoría-asesoría ubicada en el Maresme que cuenta, entre su personal, con más de 28 años de experiencia, especialistas en Pimes y Microempresas, ampliamente conocedores de toda la problemática de este tipo de organizaciones.

Además de los servicios tradicionales de asesoría , orientados a cumplir con todas sus obligaciones formales para con las diferentes Administraciones Públicas, les ofrecemos un servicio de calidad y un trato especializado, enfocado a la mejora continua de su negocio, aportándole aquel valor extra que necesita para poder tomar las decisiones correctas y diferenciarse de su competencia.

Además, somos de las pocas asesorías en nuestro segmento, que poseen con plena vigencia, la certificación de **CALIDAD ISO 9001:2015** en lo que a servicios de asesoramiento fiscal, laboral y contable se refiere, expedido por **AENOR**.

También estamos al día en las últimas tecnologías, haciéndole la vida más fácil a la hora de gestionar su negocio. Dispondrá de un servicio de INTRANET, accesible mediante ordenador o teléfono móvil, a través del cual podrá interactuar con nosotros. Dispondrá de toda la información de forma inmediata. Somos una consultoría-asesoría 24 horas ONLINE.

Para un correcto seguimiento, emitimos informes periódicos sobre la evolución de su negocio, que harán que disfrute de una mejor y más completa información y una visión mucho más amplia que les ayudará en la toma de decisiones.

A continuación podrán ver algunos ejemplos de tipos de informes de gestión que les podemos preparar a medida:

- Cuadro de mando
- Desviaciones presupuestarias
- Comparativos plurianuales
- Informes analíticos por centros de coste (a definir)

Se generan a medida de cada cliente, por lo que si quieren extraer más valor a sus datos, pero no saben cómo hacerlo, no duden en preguntarnos.

Lo más interesante, es que podemos ofrecerles todo lo que les hemos expuesto a unos precios muy competitivos: (no incluyen IVA)

| Facturación anual | Tipo de cuota | precio |
|--|---------------|-----------|
| Autónomo hasta 100.000 € | Trimestral | 100 € |
| Autónomo más de 100.00 € <250.000€ | Trimestral | 300 € |
| Sociedad hasta 100.000 € | Mensual | 100 € |
| Sociedad >100.000 € < 250.000 € | Mensual | 200 € |
| Sociedad >250.000 € < 450.000 € | Mensual | 300 € |
| Nóminas | Mensual | 10 € u.u. |
| **** | | |

***También optimizamos su actual Departamento de Contabilidad o Finanzas, no necesariamente debe externalizar todo el servicio. Podemos contribuir a la mejora de sus procesos actuales.

***Cuota fiscal y Cuentas Anuales (NO INCLUIDOS)

Si tienen alguna duda, o quieren ponerse en contacto con nosotros, pueden hacerlo sin ningún tipo de compromiso, a través del teléfono 937539034 o bien a través del correo electrónico Info@consultoria5vs.es

Cinta Aguilera - Gerente

Cuadro de Mando

EMPRESA 1

Diciembre

2018

Datos principales

| | |
|----------------------------------|------|
| Ingresos hasta Diciembre | ---- |
| Gastos hasta Diciembre | ---- |
| Resultado hasta Diciembre | ---- |
| Ingresos de Diciembre | ---- |
| Gastos de Diciembre | ---- |
| Resultado de Diciembre | ---- |

Ingresos, Gastos y Resultados (Evolución por meses)

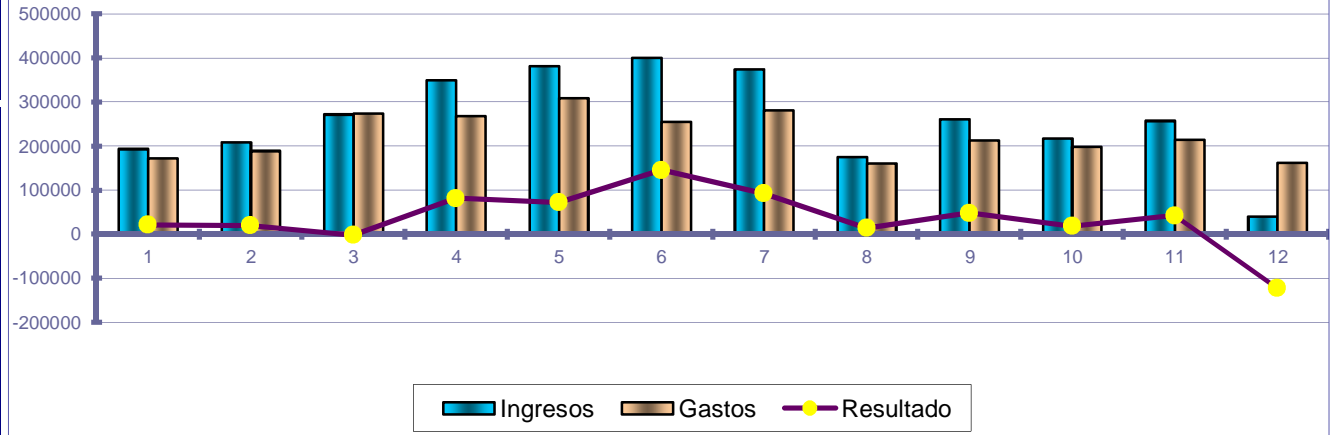

Estructura de los gastos

Del mes seleccionado

| | |
|-------------------------|------|
| Aprovisionamientos | ---- |
| Sueldos y Salarios | ---- |
| Seguridad Social | ---- |
| Transportes | ---- |
| Publicidad y Propaganda | ---- |
| Otros Gastos | ---- |

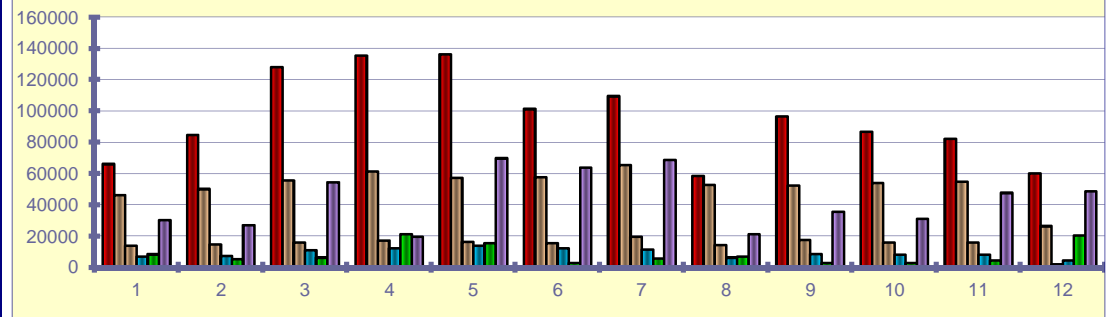
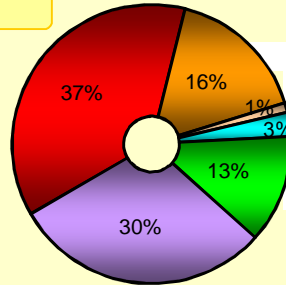

| | | | | |
|--|--|--|--|--|
| <ul style="list-style-type: none"> Obtenido Exceso Ocioso Ocioso (límite) Correcto (hasta) Peligroso (bajo) | <h4>Ratios de Liquidez</h4> | <h4>Ratios de Endeudamiento</h4> | <h4>Ratios de Rentabilidad</h4> | |
| | <p>Liquidez Capacidad de la empresa para hacer frente a los pagos a corto plazo Ideal = 1 a 2</p> <p>2017: 2.017 2018: 2.572</p> <p>Tesorería improductiva</p> | <p>Tesorería Capacidad para hacer frente a pagos a corto plazo sin las existencias Ideal = 0,5 a 1</p> <p>2017: 2.017 2018: 2.257</p> <p>Aconsejamos invertir</p> | <p>Disponibilidad Capacidad para hacer frente a los pagos a corto plazo con Caja y Bancos Ideal = 0,3</p> <p>2017: 0.817 2018: 0.8129</p> <p>+Inversiones</p> | <p>Endeudamiento % de recursos propios con respecto al total del pasivo. Ideal = 0,4 a 0,6</p> <p>2017: 1.0 2018: 1.0</p> <p>Intente reducir deudas</p> |
| | <p>Calidad de la deuda % de la deuda a corto plazo con respecto al total de la deuda Ideal = cuanto mas mejor</p> <p>2017: 1.0 2018: 1.0</p> <p>Traspase deuda a LP</p> | <p>Renta.Economica Productividad del activo de la empresa Ideal = cuanto mas alto mejor</p> <p>2017: 29% 2018: 36%</p> <p>Se rentabiliza el Activo</p> | <p>Renta.Financiera Beneficio en relación con inversión de propietarios Ideal = cuanto mas alto mejor</p> <p>2017: 0% 2018: 0%</p> | |

Empresa 3

Seleccionar el mes del informe

12

Diciembre

| | 2016 | | 2017 | | 2018 | |
|---|-------|------|-------|------|-------|------|
| | TOTAL | % | TOTAL | % | TOTAL | % |
| GASTOS | ---- | | ---- | | ---- | |
| COSTE DE VENTAS | ---- | 40% | ---- | 39% | ---- | 39% |
| Mercaderías | ---- | | ---- | | ---- | |
| Materias Primas | ---- | | ---- | | ---- | |
| Embalajes + Envases | ---- | | ---- | | ---- | |
| Rappels | ---- | | ---- | | ---- | |
| Variación de Stocks de Producto Acabado | ---- | | ---- | | ---- | |
| Tratamiento de Agua | ---- | | ---- | | ---- | |
| Trabajos realizados por otras empresas | ---- | | ---- | | ---- | |
| RESULTADO BRUTO (MB) | ---- | 60% | ---- | 61% | ---- | 61% |
| Margen s/coste | ---- | 151% | ---- | 159% | ---- | 158% |
| COSTE DE PERSONAL | ---- | 24% | ---- | 25% | ---- | 28% |
| 6400 Sueldos y Salarios | ---- | | ---- | | ---- | |
| 6410 Indemnizaciones | ---- | | ---- | | ---- | |
| 6420 Seguridad Social | ---- | | ---- | | ---- | |
| 6490 Otros Gastos de Personal | ---- | | ---- | | ---- | |
| AMORTIZACION INMOVILIZADO | ---- | 1% | ---- | 1% | ---- | 1% |
| AJUSTES EN SALDOS DE CLIENTE | ---- | | ---- | | ---- | |
| RESTO DE COSTS DE EXPLOTACIÓN | ---- | 21% | ---- | 21% | ---- | 16% |
| 6200 Gastos de Investigación y Desarrollo | ---- | | ---- | | ---- | |
| 6210 Arrendamientos | ---- | | ---- | | ---- | |
| 6220 Reparación y Conservación | ---- | | ---- | | ---- | |
| 6230 Serv. Prof. Independientes | ---- | | ---- | | ---- | |
| 6240 Transportes | ---- | | ---- | | ---- | |
| 6250 Primas de Seguros | ---- | | ---- | | ---- | |
| 6260 Servicios Bancarios y Similares | ---- | | ---- | | ---- | |
| 6270 Publicidad y Propaganda | ---- | | ---- | | ---- | |
| 6280 Suministros | ---- | | ---- | | ---- | |
| 6290 Otros Servicios | ---- | | ---- | | ---- | |
| 6310 Otros Tributos | ---- | | ---- | | ---- | |
| 6590 Otras Pérdidas en Gestion Corriente | ---- | | ---- | | ---- | |
| PROV. POR OPERACIONES CIALES. | ---- | | ---- | | ---- | |
| Dot. A la Prov para otras Op. Ciales. | ---- | | ---- | | ---- | |
| INGRESOS | ---- | | ---- | | ---- | |
| IMPORTE NETO DE NEGOCIOS | ---- | | ---- | | ---- | |
| Ventas | ---- | | ---- | | ---- | |
| Prestación de Servicios | ---- | | ---- | | ---- | |
| Devolución de Ventas | ---- | | ---- | | ---- | |
| Descuentos s/ventas | ---- | | ---- | | ---- | |
| Rappels s/ventas | ---- | | ---- | | ---- | |
| OTROS INGRESOS DE EXPLOTACIÓN | ---- | | ---- | | ---- | |
| RESULTADOS FINANCIEROS | ---- | | ---- | | ---- | |
| Costes Financieros | ---- | | ---- | | ---- | |
| Ingresos Financieros | ---- | | ---- | | ---- | |
| Ingresos por Servicios al Personal | ---- | | ---- | | ---- | |
| RESULTADOS EXCEPCIONALES | ---- | | ---- | | ---- | |
| Resultados Excepcionales | ---- | | ---- | | ---- | |
| Venta Inmovilizado Material | ---- | | ---- | | ---- | |
| RESULTADO MES NETO S/VENTA | ---- | 13% | ---- | 16% | ---- | 14% |
| EBITDA | ---- | 14% | ---- | 16% | ---- | 17% |

EMPRESA 4

PÉRDIDAS Y GANANCIAS ANALÍTICA 2.018

ACUMULADO MENSUAL

Mes del informe

8

Acumulado hasta el mes de:

Agosto

| Agregados | Centro 1 | | Centro 2 | | Centro 3 | | Centro 4 | | Centro 5 | NUEVOS PROYECTOS | ESTRUCTURA | TOTALES |
|--|----------|-------|----------|-------|----------|-------|----------|-------|----------|------------------|------------|---------|
| | Importe | % | Importe | % | Importe | % | Importe | % | Importe | Importe | Importe | Importe |
| 1.- Importe Neto de la Cifra de negocios | --- | | --- | | --- | | --- | | --- | --- | --- | --- |
| 7000 Ventas de Mercaderías | ---- | | ---- | | ---- | | ---- | | ---- | ---- | ---- | ---- |
| 7060 Descuento Sobre Ventas por Pronto Pago | ---- | | ---- | | ---- | | ---- | | ---- | ---- | ---- | ---- |
| RESULTADO BRUTO | --- | | --- | | --- | | --- | | --- | --- | --- | --- |
| MARGEN BRUTO | --- | | --- | | --- | | --- | | --- | --- | --- | --- |
| 4.- Aprovisionamientos | --- | | --- | | --- | | --- | | --- | --- | --- | --- |
| 6000 Compras de Mercaderías | ---- | | ---- | | ---- | | ---- | | ---- | ---- | ---- | ---- |
| 6010 Compras de Materias Primas | ---- | | ---- | | ---- | | ---- | | ---- | ---- | ---- | ---- |
| 6020 Compras de Otros Aprovisionamientos | ---- | | ---- | | ---- | | ---- | | ---- | ---- | ---- | ---- |
| 6021 Vajilla y Material de cocina | ---- | | ---- | | ---- | | ---- | | ---- | ---- | ---- | ---- |
| 6022 Productos de Limpieza | ---- | | ---- | | ---- | | ---- | | ---- | ---- | ---- | ---- |
| 6090 "Rappels" por Compras de Mercaderías | ---- | | ---- | | ---- | | ---- | | ---- | ---- | ---- | ---- |
| 6110 Variación de Existencias de Mat. Primas | ---- | | ---- | | ---- | | ---- | | ---- | ---- | ---- | ---- |
| 5.- Otros Ingresos de Personal | --- | | --- | | --- | | --- | | --- | --- | --- | --- |
| 7550 Ingresos por Servicios al Personal | ---- | | ---- | | ---- | | ---- | | ---- | ---- | ---- | ---- |
| 6.- Gastos de personal | --- | 30,4% | --- | 31,9% | --- | 32,7% | --- | 37,6% | --- | --- | --- | --- |
| 6400 Sueldos y Salarios | ---- | | ---- | | ---- | | ---- | | ---- | ---- | ---- | ---- |
| 6410 Indemnizaciones | ---- | | ---- | | ---- | | ---- | | ---- | ---- | ---- | ---- |
| 6420 Seguridad Social a Cargo de la Empresa | ---- | | ---- | | ---- | | ---- | | ---- | ---- | ---- | ---- |
| 6490 Otros Gastos Sociales | ---- | | ---- | | ---- | | ---- | | ---- | ---- | ---- | ---- |
| 7.- Otros Gastos de Explotación | --- | 17,5% | --- | 21,8% | --- | 23,8% | --- | 25,0% | --- | --- | --- | --- |
| 6211 Alquiler de Local | ---- | | ---- | | ---- | | ---- | | ---- | ---- | ---- | ---- |
| 6212 Gastos Comunes | ---- | | ---- | | ---- | | ---- | | ---- | ---- | ---- | ---- |
| 6213 Renting Coche | ---- | | ---- | | ---- | | ---- | | ---- | ---- | ---- | ---- |
| 6214 Renting Impresora | ---- | | ---- | | ---- | | ---- | | ---- | ---- | ---- | ---- |
| 6215 Renting Máquina de Hielo | ---- | | ---- | | ---- | | ---- | | ---- | ---- | ---- | ---- |
| 6216 Royalty Franquicia | ---- | | ---- | | ---- | | ---- | | ---- | ---- | ---- | ---- |
| 6217 Alquiler Chocolatera | ---- | | ---- | | ---- | | ---- | | ---- | ---- | ---- | ---- |
| 6221 Gastos Informática | ---- | | ---- | | ---- | | ---- | | ---- | ---- | ---- | ---- |
| 6222 Mantenimiento de Locales | ---- | | ---- | | ---- | | ---- | | ---- | ---- | ---- | ---- |
| 6223 Mantenimiento de Cocinas | ---- | | ---- | | ---- | | ---- | | ---- | ---- | ---- | ---- |
| 6224 Limpieza de Locales | ---- | | ---- | | ---- | | ---- | | ---- | ---- | ---- | ---- |
| 6231 Gestoría | ---- | | ---- | | ---- | | ---- | | ---- | ---- | ---- | ---- |
| 6232 Abogados | ---- | | ---- | | ---- | | ---- | | ---- | ---- | ---- | ---- |
| 6234 Mutua | ---- | | ---- | | ---- | | ---- | | ---- | ---- | ---- | ---- |
| 6235 Selección de Personal | ---- | | ---- | | ---- | | ---- | | ---- | ---- | ---- | ---- |
| 6236 Asesoría | ---- | | ---- | | ---- | | ---- | | ---- | ---- | ---- | ---- |
| 6250 Primas de Seguros | ---- | | ---- | | ---- | | ---- | | ---- | ---- | ---- | ---- |
| 6261 Comisiones de Tarjetas | ---- | | ---- | | ---- | | ---- | | ---- | ---- | ---- | ---- |
| 6262 Tickets Restaurantes | ---- | | ---- | | ---- | | ---- | | ---- | ---- | ---- | ---- |
| 6270 Publicidad y Propaganda | ---- | | ---- | | ---- | | ---- | | ---- | ---- | ---- | ---- |
| 6281 Suministros Luz | ---- | | ---- | | ---- | | ---- | | ---- | ---- | ---- | ---- |
| 6282 Suministros Gas | ---- | | ---- | | ---- | | ---- | | ---- | ---- | ---- | ---- |
| 6283 Suministros Agua | ---- | | ---- | | ---- | | ---- | | ---- | ---- | ---- | ---- |
| 6284 Suministros Teléfono | ---- | | ---- | | ---- | | ---- | | ---- | ---- | ---- | ---- |
| 6291 Gasolina | ---- | | ---- | | ---- | | ---- | | ---- | ---- | ---- | ---- |
| 6292 Comida Empresa | ---- | | ---- | | ---- | | ---- | | ---- | ---- | ---- | ---- |
| 6293 Desplazamientos | ---- | | ---- | | ---- | | ---- | | ---- | ---- | ---- | ---- |
| 6295 Mantelería | ---- | | ---- | | ---- | | ---- | | ---- | ---- | ---- | ---- |
| 6296 Material de Oficina | ---- | | ---- | | ---- | | ---- | | ---- | ---- | ---- | ---- |
| 6297 Material Varios | ---- | | ---- | | ---- | | ---- | | ---- | ---- | ---- | ---- |
| 6299 Otros Servicios | ---- | | ---- | | ---- | | ---- | | ---- | ---- | ---- | ---- |
| 6310 Otros Tributos | ---- | | ---- | | ---- | | ---- | | ---- | ---- | ---- | ---- |
| 8.- Amortización del Inmovilizado | --- | | --- | | --- | | --- | | --- | --- | --- | --- |
| 6810 Amortización Inmovilizado | ---- | | ---- | | ---- | | ---- | | ---- | ---- | ---- | ---- |
| 6820 Amortización de Inv. Inmobiliarias | ---- | | ---- | | ---- | | ---- | | ---- | ---- | ---- | ---- |
| 12.- Otros Resultados | --- | | --- | | --- | | --- | | --- | --- | --- | --- |
| 7780 Ingresos Excepcionales | ---- | | ---- | | ---- | | ---- | | ---- | ---- | ---- | ---- |
| A) RESULTADO DE EXPLOTACIÓN | --- | 20,7% | --- | 9,3% | --- | 5,8% | --- | 0,5% | --- | --- | --- | --- |
| 14.- Resultados Financieros | --- | | --- | | --- | | --- | | --- | --- | --- | --- |
| 6623 Intereses deudas Entidades Crédito | ---- | | ---- | | ---- | | ---- | | ---- | ---- | ---- | ---- |
| 6690 Otros Gastos Financieros | ---- | | ---- | | ---- | | ---- | | ---- | ---- | ---- | ---- |
| 15.- Variación de valor razonable en inst. fin. | --- | | --- | | --- | | --- | | --- | --- | --- | --- |
| 6633 Pérdidas de instrumentos de co | ---- | | ---- | | ---- | | ---- | | ---- | ---- | ---- | ---- |
| B) RESULTADO FINANCIERO | --- | 0,0% | --- | -0,1% | --- | -0,8% | --- | -0,4% | --- | --- | --- | --- |
| C) RESULTADO ANTES DE IMPUESTOS | --- | 20,6% | --- | 9,2% | --- | 5,0% | --- | 0,1% | --- | --- | --- | --- |
| D) EBITDA | --- | 23,0% | --- | 12,3% | --- | 7,9% | --- | 1,1% | --- | --- | --- | --- |
| Reparto Estructuras (en función de la venta) | 37,75% | | 28,84% | | 26,16% | | 7,25% | | | | | |
| E) EBITDA 2 | --- | 18,5% | --- | 8,9% | --- | 4,8% | --- | 0,2% | --- | --- | --- | --- |

EMPRESA 5

PÉRDIDAS Y GANANCIAS ANALÍTICA 2.018

MENSUAL

Mes del informe

11

Acumulado hasta el mes de:

Noviembre

Partidas más significativas acumuladas por centro

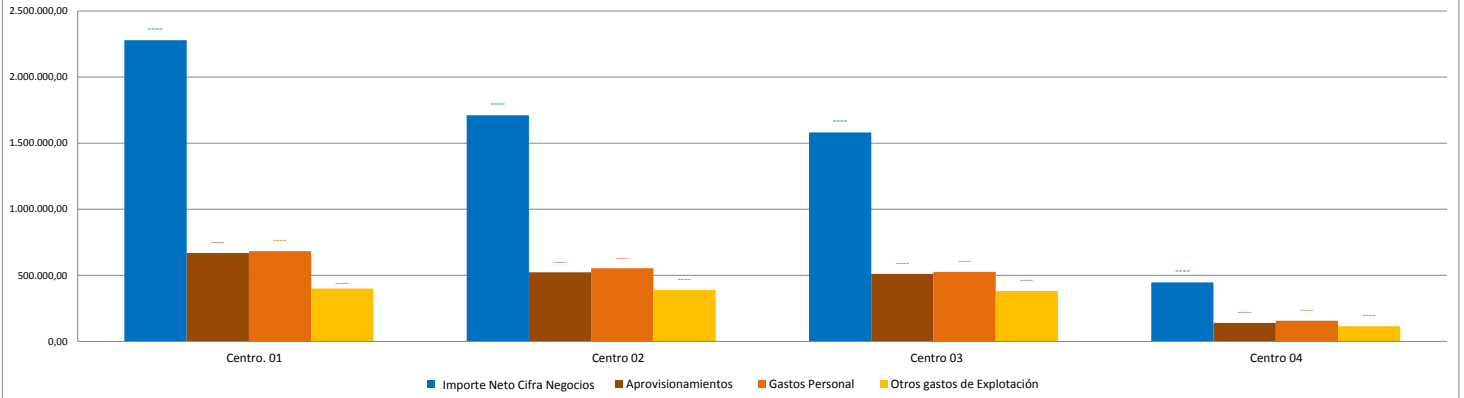

% de Facturación acumulada por centros del total factuado

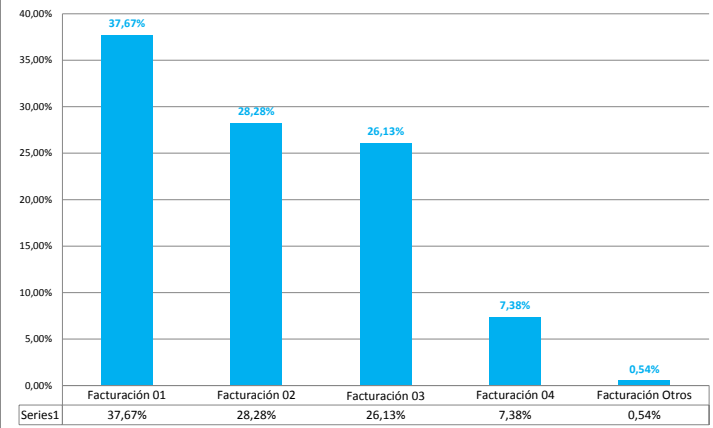

% de Gastos acumulados por centros sobre el total de gastos

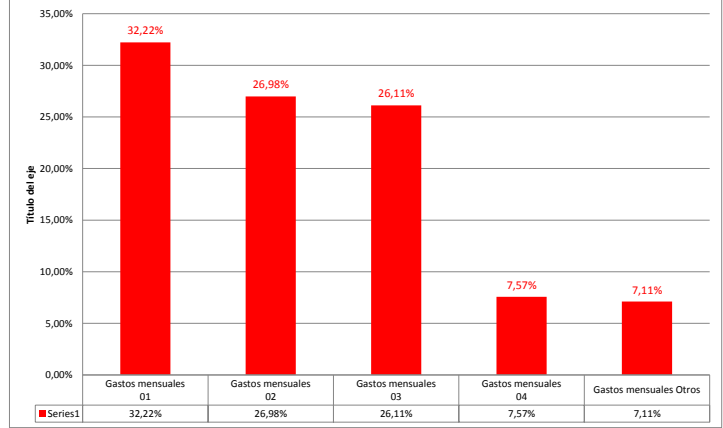

Margen Bruto acumulado por centro

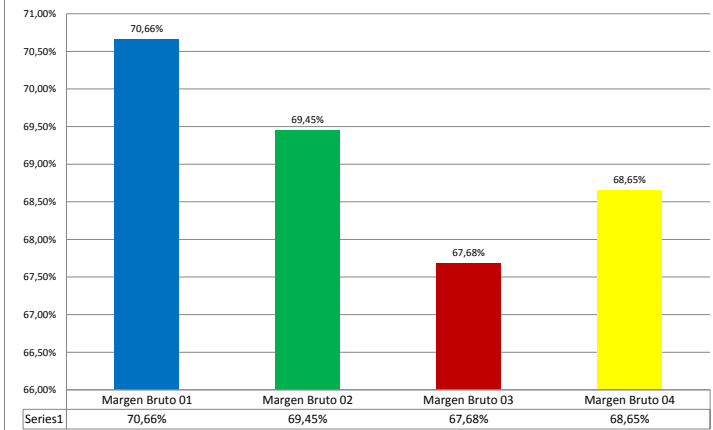

% de Ebitda 2 por centros acumulado

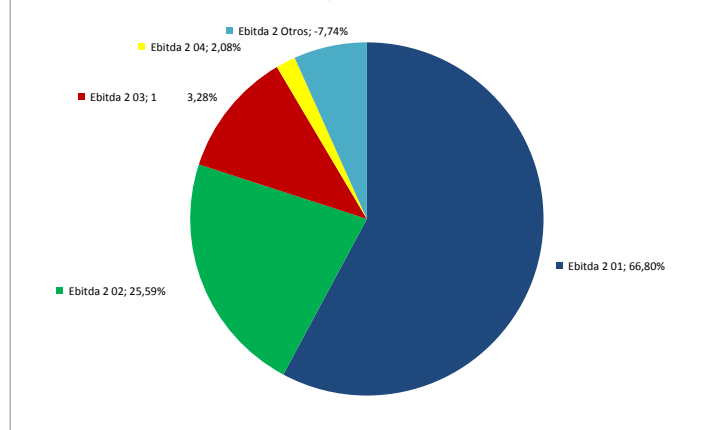

Resultados acumulados por centros

